

[2日間] プログラム内容に関するお問い合わせ: kaisou@jma.or.jp もしくは **03-3434-1955**

4 必須コース 役割認識・行動変容

一泊二日の合宿形式

講師 廣岡 久生
JMA専任講師
コンリレーション(有)
代表コンサルタント

定員 24名
開催場所により定員数が異なる場合があります。

詳細は **JMA 152582** 検索

速修合宿 部長のための マネジメント速修コース

部長の役割・部門経営の基本について、
1泊2日で集中的に、社内での遠慮から離れ、
異業種との他社交流で研鑽を積みまます。

開催日時	参加料 (税込)				
【東京開催】2026年11月 6日(金)～ 7日(土) 2027年 2月 4日(木)～ 5日(金) 【1日目】 8:30～20:30 【2日目】 8:30～18:00	<table border="1"> <tr> <td>日本能率協会法人会員</td> <td>213,400円/1名</td> </tr> <tr> <td>上記会員外</td> <td>246,400円/1名</td> </tr> </table>	日本能率協会法人会員	213,400円/1名	上記会員外	246,400円/1名
日本能率協会法人会員	213,400円/1名				
上記会員外	246,400円/1名				

※本事業開催最終日の消費税率を適用させていただきます。
※参加料にはテキスト(資料)費が含まれております。
※参加料には、研修期間内の食費・宿泊費が含まれます。

【特徴1】 部門経営に必要な5つの視点を網羅

部門経営者の立場に立った際、**必要な5つの視点**に絞った内容をプログラムへ凝縮。
翌日から意識・行動へ落とし込める気づきをお持ち帰りいただけます。

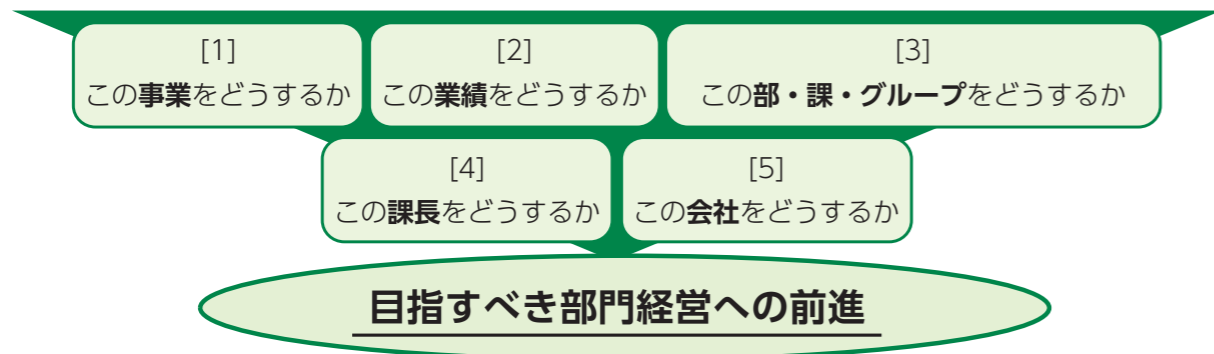

【特徴2】 集中的な他社交流から、気づきのシャワーに当たる・部門経営の

あり方に到達する

1泊2日・20時間の集中的なプログラムによって、普段の仕事や人間関係から離れた**「非日常」**の研修空間



プログラム概要 「事業」と「人」について、議論を尽くす <昼休み 12:00～13:00(予定)>

1日目 事業の側面	2日目 人の側面
<p>8:30 ■ オリエンテーション</p> <p>■ 1 部長は何をすべきか</p> <ul style="list-style-type: none"> 部長の役割を確認する 5つの視点から部門経営を考える <p>演習 役割認識シート</p> <p>■ 2 この事業をどうするか</p> <p>～自社の事業を環境に適応させ見直すためには～</p> <ul style="list-style-type: none"> 目指すべき姿へのストーリーを考える 事業戦略を立てる 事業の目指すべき姿を決める 外部環境、内部環境を分析する(フレームの活用など) 事業の課題解決ストーリーを描き、資源配分する <p>演習 顧客と提供価値を再定義する意思決定を鍛える</p> <p>■ 3 この業績をどうするか</p> <ul style="list-style-type: none"> 自部門の業績を向上させるためには～ 維持管理型業務を正確に遂行する 構造改革型業務を計画し、遂行する 成果のためにマネジメントを徹底する <p>演習 構造改革のテーマを決め、課題と施策をストーリー化する意思決定を鍛える</p> <p>■ 1日目のまとめと全体共有</p> <p>■ 2日目(人の側面)へのアプローチ</p> <p>■ 終了</p> <p>20:30 終了後、懇親会 (20:30終了予定)</p>	<p>8:30 ■ 4 この部、課、グループをどうするか</p> <p>～自社の組織風土をより良くするためには～</p> <ul style="list-style-type: none"> 組織の中でのコミュニケーションとモチベーションを重視する 組織目的を共有化する 組織風土の変革の必要性を見極める <p>演習 組織風土改革のための意思決定を鍛える</p> <p>■ 5 この課長をどうするか</p> <p>～部下の業績発揮能力を高めるためには～</p> <ul style="list-style-type: none"> 本気で育成に取り組む 部下の育成度合いを確認する 課長の役割を再設計する 課長へ権限移譲する <p>演習 育成する意思決定を鍛える</p> <p>■ 6 この会社をどうするか</p> <p>～企業理念を実現するためには～</p> <ul style="list-style-type: none"> 全社戦略を検討する 経営理念と企業ビジョンを再確認する 自身が取り組む課題を認識する <p>演習 自社理念から自部門の将来像を描き、説明する意思決定を鍛える</p> <p>■ 研修まとめ</p> <p>■ 終了</p> <p>18:00</p>

※プログラム・スケジュールは変更することがありますのでご了承ください。

【特徴2】 集中的な他社交流から、気づきのシャワーに当たる・部門経営の

あり方に到達する

を提供します。**他社交流を通して豊富な気づきを得て**、部門経営の考え方・あり方を考え抜きます。

